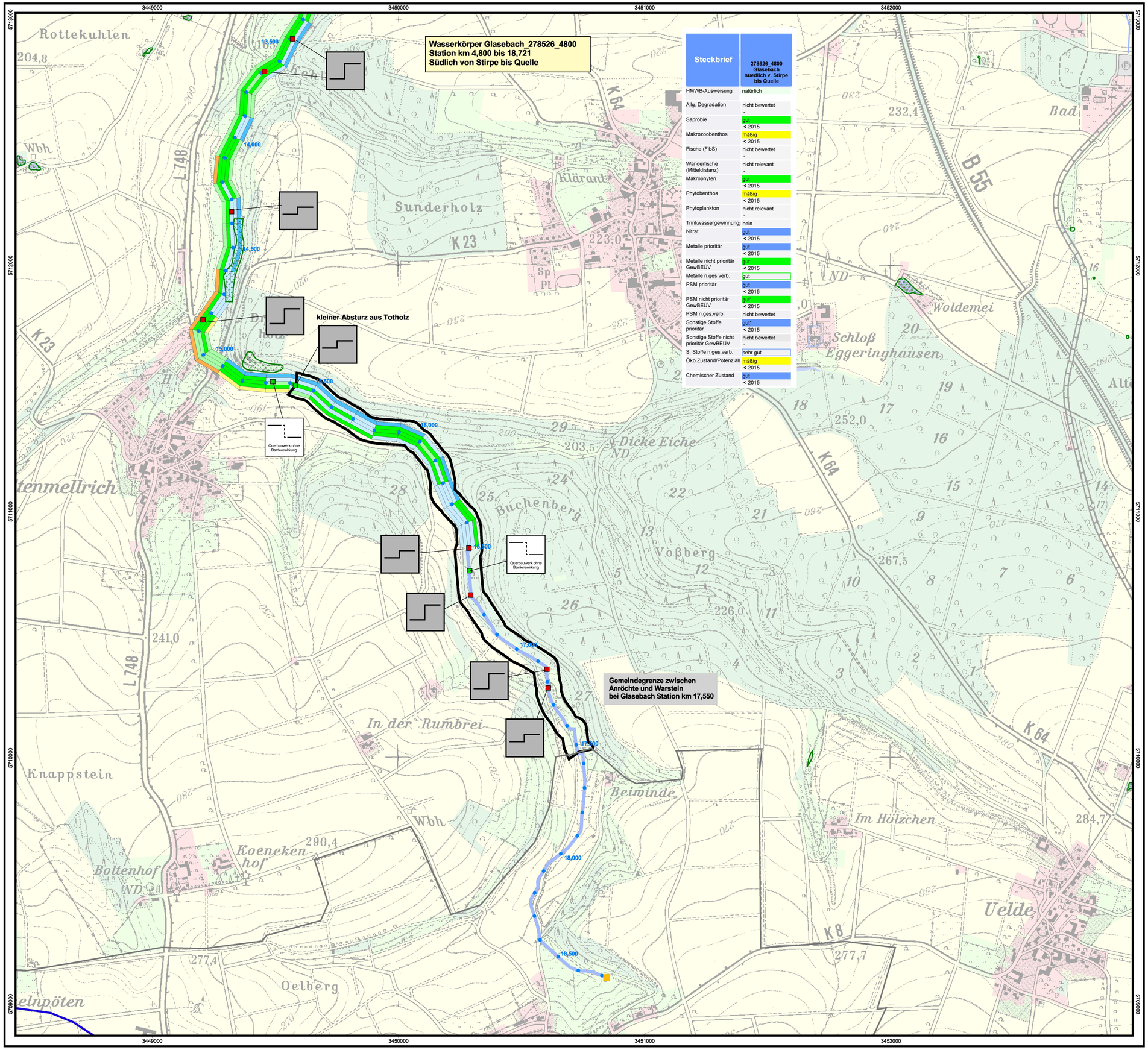

Steckbrief	278526_4800 Glasebach suedlich v. Stirpe bis Quelle
HMWB-Ausweisung	natürlich
Allg. Degradation	nicht bewertet -
Saprobie	gut < 2015
Makrozoobenthos	mäßig < 2015
Fische (FibS)	nicht bewertet -
Wanderfische (Mitteldistanz)	nicht relevant -
Makrophyten	gut < 2015
Phytobenthos	mäßig < 2015
Phytoplankton	nicht relevant -
Trinkwassergewinnung	nein
Nitrat	gut < 2015
Metalle prioritär	gut < 2015
Metalle nicht prioritär GewBEÜV	gut < 2015
Metalle n.ges.verb.	gut
PSM prioritär	gut < 2015
PSM nicht prioritär GewBEÜV	gut* < 2015
PSM n.ges.verb.	nicht bewertet
Sonstige Stoffe prioritär	gut* < 2015
Sonstige Stoffe nicht prioritär GewBEÜV	nicht bewertet -
S. Stoffe n.ges.verb.	sehr gut
Öko.Zustand/Potenzial	mäßig < 2015
Chemischer Zustand	gut < 2015

LEGENDE

Gewässerstrukturgüte

- Güteklasse 1 - naturnah
- Güteklasse 2 - bedingt naturnah
- Güteklasse 3 - mäßig beeinträchtigt
- Güteklasse 4 - deutlich beeinträchtigt
- Güteklasse 5 - merklich geschädigt
- Güteklasse 6 - stark geschädigt
- Güteklasse 7 - übermäßig geschädigt

Bezeichnung der Strukturgütebänder in Fließrichtung gesehen von links nach rechts:

1. Band von links: Gewässerumfeld links
2. Band von links: Ufer links
3. Band von links: Gewässersohle
4. Band von links: Ufer rechts
5. Band von links: Gewässerumfeld rechts

GÜS-Messstellen

- Lage

Repräsentative Messstellen

- Fische (FIBS)
- Allgemeine Degradation

Bewertungsstufen

- 1 - sehr gut
- 2 - gut
- 3 - mäßig
- 4 - unbefriedigend
- 5 - schlecht

Querbauwerke

- Absturz, sehr hoch
- Absturz, hoch
- Absturz, klein
- Pegel
- Grundschwelle
- raue Sohlrampe
- glatte Sohlrampe
- raue Sohlgleite
- glatte Sohlgleite
- QBW ohne Barrierewirkung
- Unpassierbare Querbauwerke
- Passierbare Querbauwerke

Flächennutzung

- Acker
- Grünland
- Wald
- Siedlung
- Gewässer
- Verkehr
- Sonstiges

Strahlursprünge und Trittsteine

- vorhandener Strahlursprung
- vorhandener Trittstein

Oberflächenwasserkörper Grenze

- Beginn
- Ende

Sonstiges

- 2,300 Gewässerstationierung in km (NRW Auflage 3b)
- Fließgewässer
- Kreisgrenze
- Gemeindegrenze
- Naturschutz-/ FFH-Gebiete

0 200 400 600 800 Meter

N

Übersicht Blattschnitte PE_LIP_1700-Ost

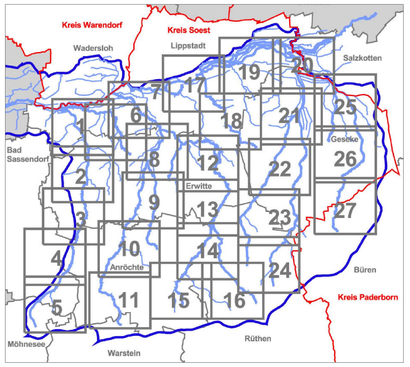

Kartenhintergrund: Topographische Karte 1: 25.000 (TK 25)

Digitale Daten des Landes Nordrhein-Westfalen
Verwendung im Auftrag der Bezirksregierung Arnsberg

© Topographische Karten LVermA, Bonn, 2000

Auftraggeber:

Wasserverband Obere Lippe
Königstraße 16
33142 Büren

Planverfasser:

WAGU GmbH
Kirchweg 9
34121 Kassel
Telefon 0561/70149-0

Bearbeitet:	EB	Datum:	März 2012
Gezeichnet:	MS	Datum:	März 2012
Geprüft:	AS	Datum:	März 2012

Projekt:

Aufstellung des Umsetzungsfahrplans für die Planungseinheit LIP 1700-Ost

Planinhalt:

Bestandsplan

Projekt-Nr.:	10/001
Maßstab:	1 : 7.500
Anlage Nr.:	B - 5.11